



Comisión Federal de Electricidad®

CFE Suministrador de Servicios Básicos
Río Ródano No. 14, colonia Cuauhtémoc,
Alcaldía Cuauhtémoc, Código Postal 06500,
Ciudad de México. RFC: CSS160330CP7

FUND GONZALO RIO ARRONTE IAP

BLVD A LOPEZ MATEOS 2009 P 1
EDNA
LOS ALPES
C.P.01010
SAN ANGEL I,CDMX

NO. DE SERVICIO:288150301827

RMU:01010 15-04-01 FGR0-00328 005 CFE

CUENTA:66DN20E016600120

TARIFA:GDBT

NO. MEDIDOR:MX508U

MULTIPLICADOR:1
NO HILOS:3

CARGA CONECTADA kW:47

DEMANDA CONTRATADA kW:47

TOTAL A PAGAR:

\$11,865

(ONCE MIL OCHOCIENTOS SESENTA Y CINCO PESOS M.N.)

PERIODO FACTURADO:13 DIC 24-14 ENE 25

FECHA LÍMITE DE PAGO:30 ENE 2025

CORTE A PARTIR:31 ENE 2025

Concepto	No. medidor	Lectura actual		Lectura anterior		Diferencia	Totales
		Medida	Estimada	Medida	Estimada		
kWh	MX508U		18,142		15,776	2,366	2,366
kW	MX508U		17		0	17	17
kVArh	MX508U		3,254		2,840	414	414
Mes	Días de mes	Consumo prom. diario		Energía kWh		Precios \$/kWh	
Mes	Factor de proporción	Demanda máxima \$/kW		Precios \$/kW		Importe (MXN)	Factor de potencia
							98.50

Concepto	Costos de la energía en el Mercado Eléctrico Mayorista			
	\$	\$/kW	\$/kWh	Importe (MXN)
Suministro	417.95	0.00	0.00	417.95
Distribución	0.00	2,187.29	0.00	2,187.29
Transmisión	0.00	0.00	418.55	418.55
CENACE	0.00	0.00	15.38	15.38
Energía	0.00	0.00	5,143.68	5,143.68
Capacidad	0.00	2,260.72	0.00	2,260.72
SCnMEM(1)	0.00	0.00	14.67	14.67
TOTAL	417.95	4,448.01	5,592.28	10,458.24

Desglose del importe a pagar	
Concepto	Importe (MXN)
Cargo Fijo(2)	417.95
Energía	10,040.29
Bonificación Factor de Potencia(3)	-230.08
Subtotal	10,228.16
IVA 16%	1,636.51
Facturación del Periodo	11,864.67
Adeudo Anterior	13,382.94
Su Pago	-13,382.00
Total	11,865.61

Fecha, hora y lugar de impresión:20/01/2025 11:35:28hrsAv. Centenario298Merced GomezAlvaro ObregonCiudad de MexicoCiudad de MexicoMexico01600

(1) SCnMEM: Costos relacionados con los servicios del Mercado. (2) DAP: Derecho al Alumbrado Público. (3) Cargos o créditos: Diversos conceptos que se pueden incluir en el aviso recibo relacionados con el suministro.



01010 15-04-01 FGR0-00328 005 CFE
01 288150301827 250130 000011865 7

66DN20E016600120Reparitir



\$11,865

(ONCE MIL OCHOCIENTOS SESENTA Y CINCO PESOS M.N.)

CONSUMO HISTÓRICO

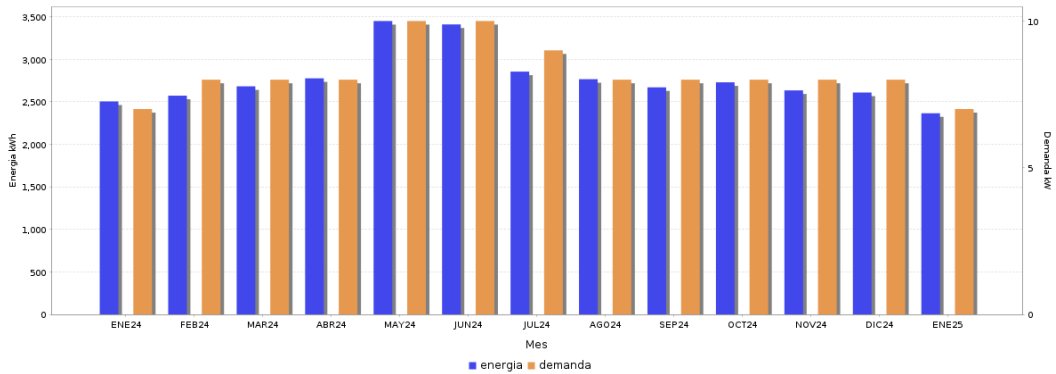

Periodo	Demanda kW	Consumo total kWh	Factor potencia %	Factor carga %	Precio medio (MXN)
ENE 24	7	2,505	99.43	19.77	4.2427
FEB 24	8	2,573	98.79	23.82	4.2858
MAR 24	8	2,683	98.63	23.29	4.2185
ABR 24	8	2,777	98.94	32.14	4.1849
MAY 24	10	3,451	96.30	32.10	4.1964
JUN 24	10	3,411	95.00	26.32	4.2318
JUL 24	9	2,856	97.60	22.04	4.3649
AGO 24	8	2,767	98.22	36.03	4.2845
SEP 24	8	2,671	98.47	26.50	4.3771
OCT 24	8	2,730	98.57	21.54	4.3333
NOV 24	8	2,635	98.28	25.24	4.4095
DIC 24	8	2,610	99.01	22.66	4.4201
ENE 25	7	2,366	98.50	18.12	4.3230

Datos Fiscales del Receptor Cadena Original Este documento es una representación impresa de un CFDI PPD

RFC: FGR0003285UQ Razón Social: FUNDACION GONZALO RIO ARRIONTE I A P Régimen Fiscal: Personas Morales con Fines no Lucrativos Uso CFI: Gastos en general CP: 01010 AC Folio: 000276956528 Folio Fiscal: C118BAF8-AA6E-41E6-B63C-BD04D6774D7C N. Certificado del SAT: 00001000000700926429 No. certificado del CSD: Fecha y hora de certificación: 2025-01-16T12:00:45 [1,1C118BAF8-AA6E-41E6-B63C-BD04D6774D7C2025-01-16T12:00:45]bSg9QTLDH1Y4JCEZRG08h662yYVU7r9PC29RwgrHPLc9p/+104eOeqmWGXQdrRvntzhw3W+1BOZ2D8LW6b2FQgrWoe8Cwldera89B6tpNqNOWeb6nQd45Knb6s1OGQ2@KlUj6d7H3ppQeqa600d/C2AGyAeGr2BWMXmUCm2s6yIzr6Wc3G0yJgnVEZnnBmpDsx268v8/QFGr1x1bNrbtHMF/eMWBwm3uL4602c3kDP+bpkqJjUWML4nQPKup3mWQZJm2dyBCISagK8t9kywbpP+V1CoxB/XsR9NPrPZGOUPSnxJ+bDcU/eUQ==GmMcb2TgYt1FXLUeEdX37knt5LxkgSDGSwgMUnwensUwnUE+RFy6MqtJ/RJl90ShzbgPqH1vQ3DBzS/z4SnJR8UIB6PoByKaepriS8tHSHrOR2nq+doRBGOWYq5PdcGOXNBAL1y6uY4w48ms9QmXatbuY27e8QRFVJwmePRePogWWC9KG1eKxRZ2ZSHFQn+IlMgPeYupH7Vf7J25zpEwzDUJ5x5x64NLzyydcWznWEaEgQCzsDwSg37ID4xK9Gc44KpYDJoYK9M2o7k2I7Hz/b+Tdx+mM346OEx0GYf9P4TK+JFNkLw2V7z57mNagrhx3pJg==00001000000700926429]bSg9QTLDH1Y4JCEZRG08h662yYVU7r9PC29RwgrHPLc9p/+104eOeqmWGXQdrRvntzhw3W+1BOZ2D8LW6b2FQgrWoe8Cwldera89B6tpNqNOWeb6nQd45Knb6s1OGQ2@KlUj6d7H3ppQeqa600d/C2AGyAeGr2BWMXmUCm2s6yIzr6Wc3G0yJgnVEZnnBmpDsx268v8/QFGr1x1bNrbtHMF/eMWBwm3uL4602c3kDP+bpkqJjUWML4nQPKup3mWQZJm2dyBCISagK8t9kywbpP+V1CoxB/XsR9NPrPZGOUPSnxJ+bDcU/eUQ==GmMcb2TgYt1FXLUeEdX37knt5LxkgSDGSwgMUnwensUwnUE+RFy6MqtJ/RJl90ShzbgPqH1vQ3DBzS/z4SnJR8UIB6PoByKaepriS8tHSHrOR2nq+doRBGOWYq5PdcGOXNBAL1y6uY4w48ms9QmXatbuY27e8QRFVJwmePRePogWWC9KG1eKxRZ2ZSHFQn+IlMgPeYupH7Vf7J25zpEwzDUJ5x5x64NLzyydcWznWEaEgQCzsDwSg37ID4xK9Gc44KpYDJoYK9M2o7k2I7Hz/b+Tdx+mM346OEx0GYf9P4TK+JFNkLw2V7z57mNagrhx3pJg==

Instancias y Razón a disposición de los usuarios para atender quejas:

CFE | **Ministrador de Servicios Básicos**

PROFECON
PROFESORADO FEDERAL DEL CONSUMIDOR

CRE
COMISIÓN REGULADORA DE ENERGÍA

¡AVISO IMPORTANTE!

- Corte a partir de 31 ENE 2025.
- ¿Estas utilizando la electricidad de manera eficiente en tu negocio? Satisfaces las mismas necesidades, optimizando al máximo las fuentes de energía. Nuestro compromiso es seguir conectados contigo.
- Servicio a Clientes Telefono 071.

Conoce los servicios de los diferentes suministradores: <http://usuariocalificado.cre.gob.mx/UsuarioCalificado/ListaSuministrador>

¡Tú eliges dónde pagar!

Farmacias del Ahorro
Te queremos... bien.

7 ELEVEN

Soriana

APP CFECONTIGO
CFE

Super Farmacia

Walmart

Telecomm
TELÉGRAFOS

CHEDRAUI
cuesta menos

laComer



Banco del Bienestar, Bancomer, Inbursa, Santander, Banamex, Banjerito, Scotiabank, HSBC, CIBanco, Afirme, Multiva, Banco del Bajío, Banco Azteca, OXXO, Coppel.

Son más de 100,000 establecimientos autorizados. Consulta el portal cfe.mx en la sección medios de pago.