



Comisión Federal de Electricidad®

Comisión Federal de Electricidad  
Av. Paseo de la Reforma 164, Col. Juárez,  
Alcaldía: Cuauhtémoc, Código Postal: 06600,  
Ciudad de México. RFC: CFE370814Q10

## FUND GONZALO RIO ARRONTE IAP

BLVD A LOPEZ MATEOS 2009 P 1  
EDNA  
LOS ALPES  
C.P.01010  
SAN ANGEL I,CDMX

**NO. DE SERVICIO:**288150301827

**RMU:**01010 15-04-01 FGR0-00328 005 CFE

**CUENTA:**66DN20E016600120

**TARIFA:**GDBT

**NO. MEDIDOR:**MX508U

**MULTIPLICADOR:**1  
**NO HILOS:**3

**CARGA CONECTADA kW:**47

**DEMANDA CONTRATADA kW:**47

### TOTAL A PAGAR:

# \$11,432

(ONCE MIL CUATROCIENTOS TREINTA Y DOS PESOS M.N.)

**PERIODO FACTURADO:**18 MAR 25-16 ABR 25

**FECHA LÍMITE DE PAGO:**04 MAY 2025

**CORTE A PARTIR:**05 MAY 2025

Concepto	No. medidor	Lectura actual		Lectura anterior		Diferencia	Totales
		Medida	X Estimada	Medida	X Estimada		
kWh	MX508U		26,134		23,739	2,395	2,395
kW	MX508U		4		0	4	4
kVArh	MX508U		4,759		4,378	381	381
Mes	Días de mes	Consumo prom. diario		Energía kWh		Precios \$/kWh	
Mes	Factor de proporción	Demanda máxima \$/kW		Precios \$/kW		Importe (MXN)	Factor de potencia
							98.76

Concepto	Costos de la energía en el Mercado Eléctrico Mayorista			
	\$	\$/kW	\$/kWh	Importe (MXN)
Suministro	448.77	0.00	0.00	448.77
Distribución	0.00	1,269.28	0.00	1,269.28
Transmisión	0.00	0.00	433.26	433.26
CENACE	0.00	0.00	15.57	15.57
Energía	0.00	0.00	5,276.19	5,276.19
Capacidad	0.00	2,618.88	0.00	2,618.88
SCnMEM(1)	0.00	0.00	14.85	14.85
<b>TOTAL</b>	<b>448.77</b>	<b>3,888.16</b>	<b>5,739.87</b>	<b>10,076.80</b>

Desglose del importe a pagar	
Concepto	Importe (MXN)
Cargo Fijo(2)	448.77
Energía	9,628.03
Bonificación Factor de Potencia(3)	-221.69
Subtotal	9,855.11
IVA 16%	1,576.82
Facturación del Periodo	11,431.93
Adeudo Anterior	13,805.66
Su Pago	-13,805.00
<b>Total</b>	<b>11,432.59</b>

Fecha, hora y lugar de impresión:24/04/2025 11:27:29hrsAv. Centenario298Merced GomezAlvaro ObregonCiudad de MexicoCiudad de MexicoMexico01600

(1) SCnMEM: Costos relacionados con los servicios del Mercado. (2) DAP: Derecho al Alumbrado Público. (3) Cargos o créditos: Diversos conceptos que se pueden incluir en el aviso recibo relacionados con el suministro.



01010 15-04-01 FGR0-00328 005 CFE  
01 288150301827 250504 000011432 6

66DN20E016600120Reparitr



# \$11,432

(ONCE MIL CUATROCIENTOS TREINTA Y DOS PESOS M.N.)

# CONSUMO HISTÓRICO

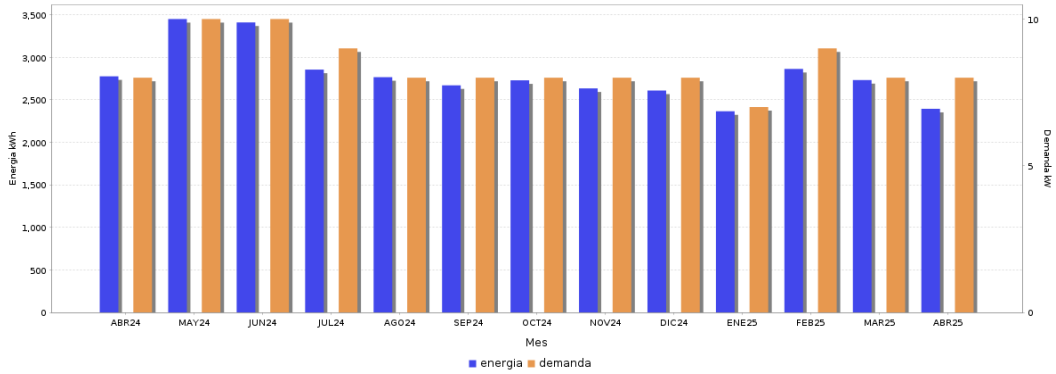

Periodo	Demanda kW	Consumo total kWh	Factor potencia %	Factor carga %	Precio medio (MXN)
ABR 24	8	2,777	98.94	32.14	4.1849
MAY 24	10	3,451	96.30	32.10	4.1964
JUN 24	10	3,411	95.00	26.32	4.2318
JUL 24	9	2,856	97.60	22.04	4.3649
AGO 24	8	2,767	98.22	36.03	4.2845
SEP 24	8	2,671	98.47	26.50	4.3771
OCT 24	8	2,730	98.57	21.54	4.3333
NOV 24	8	2,635	98.28	25.24	4.4095
DIC 24	8	2,610	99.01	22.66	4.4201
ENE 25	7	2,366	98.50	18.12	4.3230
FEB 25	9	2,864	97.84	23.40	4.4816
MAR 25	8	2,733	98.24	43.13	4.3545
ABR 25	8	2,395	98.76	86.03	4.1149



## Datos Fiscales del Receptor Cadena Original Este documento es una representación impresa de un CFDI PPD

RFC: FGR0003285U Razón Social: FUNDACION GONZALO RIO ARRONTE I A P Régimen Fiscal: Personas Morales con Fines no Lucrativos Uso CFDI: Gastos en general CP: 01010 AC Folio: 000281618519 Folio Fiscal: SAB9CEE-2679-4FA1-91BD-FA9F11A69CE0 N. Certificado del SAT: 0000100000070926429 No. certificado del CSD: Fecha y hora de certificación: 2025-04-22T14:47:26 Unidad de medida: kWh  
[1]1.15A8E9CEE-2679-4FA1-91BD-FA9F11A69CE02025-04-22T14:47:26[UPdxGHSF4IED7sQxydDFOTXicoRoiz4M05hSLUJH+ggNmVReMGM8NL6N/1SoyQp044tqvofgIM6jSWXORbp315FrtBMSJB7NgOAEys+uozWcU8bAS/+PzPDLq19d+7UeO4z109K114TySpI7SpXhly4Bzwm1g34OhrFVD CIBXnc6Mnp7ERqoxpygA9FO4Yyz5Mg+GYBRTDief7bIMAD3WELaMIQQAbl/GWvREST1NnvHptkuLETMgkCzPKB+o2HggKZ6+h07vK9pB/6peJZcPCOP9ap07KvHwHOMStuCWb91YDXPLJ3B8FXOKOV8+PQ==dsw1zSa7Trguzelz5waSeelU146PW3Yd3CHdBO7kgKvs11qTTrgdumz2WJtuyGV046B/5GdOYCUUtC9B/CgqAaH/nQR+I6ArbwLSl8ksDCLsyTzXPRWlgBSJ4yUDm23kw7b0s7r6C61KKN+48H2/T48H9cvZ0b6rWtUeLzVLd05MuxPRECMSabH2v9+KT4De9daG6RP80SJr/MdbVUryehvorkKaJEBtrBxGSghYcdYw02WmsJ6J/cp9A1L6CQ44LZvoGU4xKOArK0+DgxT21sc7MIZvctb/F4I5coSntelUJug4F5e6Du5EwPFVvXxATBIC==[0001000000700926429]UPdxGHSF4IED7sQxydDFOTXicoRoiz4M05hSLUJH+ggNmVReMGM8NL6N/1SoyQp044tqvofgIM6jSWXORbp315FrtBMSJB7NgOAEys+uozWcU8bAS/+PzPDLq19d+7UeO4z109K114TySpI7SpXhly4Bzwm1g34OhrFVD CIBXnc6Mnp7ERqoxpygA9FO4Yyz5Mg+GYBRTDief7bIMAD3WELaMIQQAbl/GWvREST1NnvHptkuLETMgkCzPKB+o2HggKZ6+h07vK9pB/6peJZcPCOP9ap07KvHwHOMStuCWb91YDXPLJ3B8FXOKOV8+PQ==dsw1zSa7Trguzelz5waSeelU146PW3Yd3CHdBO7kgKvs11qTTrgdumz2WJtuyGV046B/5GdOYCUUtC9B/CgqAaH/nQR+I6ArbwLSl8ksDCLsyTzXPRWlgBSJ4yUDm23kw7b0s7r6C61KKN+48H2/T48H9cvZ0b6rWtUeLzVLd05MuxPRECMSabH2v9+KT4De9daG6RP80SJr/MdbVUryehvorkKaJEBtrBxGSghYcdYw02WmsJ6J/cp9A1L6CQ44LZvoGU4xKOArK0+DgxT21sc7MIZvctb/F4I5coSntelUJug4F5e6Du5EwPFVvXxATBIC==

Instancias y recursos a disposición de los usuarios para atender quejas:

**¡AVISO IMPORTANTE!**



**Profeco**  
Procuraduría Federal  
del Consumidor

- Corte a partir de 05 MAY 2025.

- Cuidar la energía que consumes beneficia a tu bolsillo y ayuda a proteger el medio ambiente. Nuestro compromiso es seguir conectados contigo.

- Servicio a Clientes Teléfono 071.

- Tu comprobante fiscal es emitido por Comisión Federal de Electricidad con el RFC CFE 370814QIO

Conoce los servicios de los diferentes suministradores: <http://usuariocalificado.cre.gov.mx/UsuarioCalificado/LlistadoSuministrador>

**TAMBIÉN PUEDES PAGAR TU RECIBO EN:**



Banco del Bienestar, Bancomer, Inbursa, Santander, Banamex, Banjerito, Scotiabank, HSBC, Cí Banco, Afirme, Multiva, Banco del Bajío, Banco Azteca, BanCoppel.  
**Son más de 100,000 establecimientos autorizados, consulta el portal [cfe.mx](http://cfe.mx) en la sección medios de pago.**