



Comisión Federal de Electricidad®

Comisión Federal de Electricidad
Av. Paseo de la Reforma 164, Col. Juárez,
Alcaldía: Cuauhtémoc, Código Postal: 06600,
Ciudad de México. RFC: CFE370814Q10

FUND GONZALO RIO ARRONTE IAP

BLVD A LOPEZ MATEOS 2009 P 1
EDNA
LOS ALPES
C.P.01010
SAN ANGEL I, CDMX

NO. DE SERVICIO:288150301827

RMU:01010 15-04-01 FGR0-00328 005 CFE

CUENTA:66DN20E016600120

TARIFA:GDBT

NO. MEDIDOR:MX508U

MULTIPLICADOR:1
NO HILOS:3

CARGA CONECTADA kW:47

DEMANDA CONTRATADA kW:47

TOTAL A PAGAR:

\$15,002

(QUINCE MIL DOS PESOS M.N.)

PERIODO FACTURADO:16 ABR 25-16 MAY 25

FECHA LÍMITE DE PAGO:01 JUN 2025

CORTE A PARTIR:02 JUN 2025

Concepto	No. medidor	Lectura actual		Lectura anterior		Diferencia	Totales
		Medida <input checked="" type="checkbox"/>	Estimada <input type="checkbox"/>	Medida <input checked="" type="checkbox"/>	Estimada <input type="checkbox"/>		
kWh	MX508U		28,993		26,134	2,859	2,859
kW	MX508U		12		0	12	12
kVArh	MX508U		5,687		4,759	928	928
Mes	Días de mes	Consumo prom. diario		Energía kWh		Precios \$/kWh	
Mes	Factor de proporción	Demanda máxima \$/kW		Precios \$/kW		Importe (MXN)	Factor de potencia
							95.11

Concepto	Costos de la energía en el Mercado Eléctrico Mayorista			
	\$	\$/kW	\$/kWh	Importe (MXN)
Suministro	448.77	0.00	0.00	448.77
Distribución	0.00	2,855.88	0.00	2,855.88
Transmisión	0.00	0.00	517.19	517.19
CENACE	0.00	0.00	18.58	18.58
Energía	0.00	0.00	6,298.38	6,298.38
Capacidad	0.00	2,946.24	0.00	2,946.24
SCnMEM(1)	0.00	0.00	17.73	17.73
TOTAL	448.77	5,802.12	6,851.88	13,102.76

Concepto	Desglose del importe a pagar	
	Importe (MXN)	
Cargo Fijo(2)	448.77	
Energía	12,654.00	
Bonificación Factor de Potencia(3)	-170.34	
Subtotal	12,932.43	
IVA 16%	2,069.19	
Facturación del Periodo	15,001.62	
Adeudo Anterior	11,432.59	
Su Pago	-11,432.00	
Total	15,002.21	

Fecha, hora y lugar de impresión:26/05/2025 11:36:57hrsAv. Centenario298Merced GomezAlvaro ObregonCiudad de MexicoCiudad de MexicoMexico01600

(1) SCnMEM: Costos relacionados con los servicios del Mercado. (2) DAP: Derecho al Alumbrado Público. (3) Cargos o créditos: Diversos conceptos que se pueden incluir en el aviso recibo relacionados con el suministro.

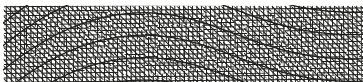

01010 15-04-01 FGR0-00328 005 CFE
01 288150301827 250601 000015002 4



66DN20E016600120Repartir

-1-

CFE contigo



\$15,002

(QUINCE MIL DOS PESOS M.N.)

CONSUMO HISTÓRICO

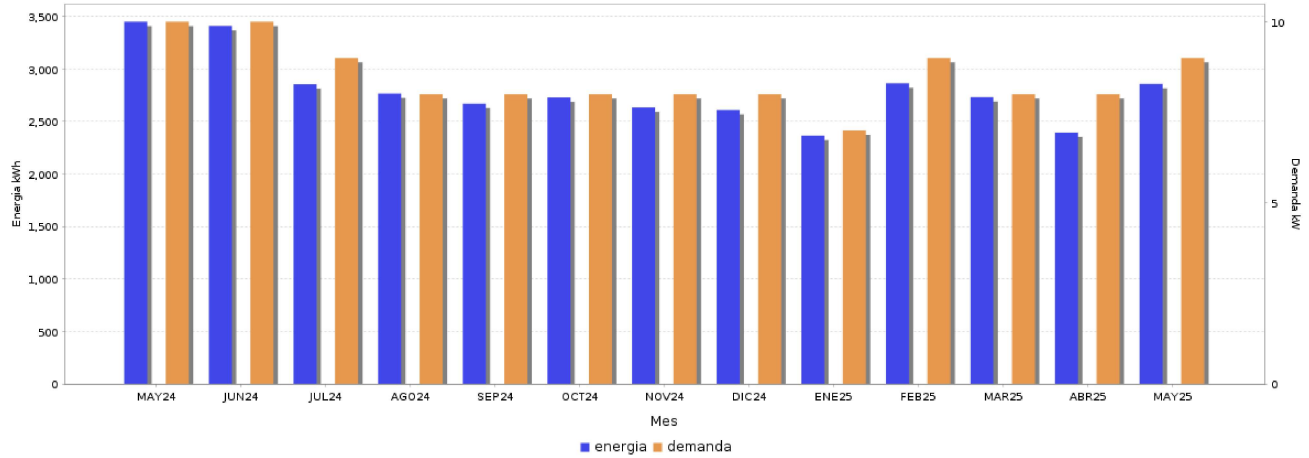

Periodo		Demanda kW	Consumo total kWh	Factor potencia %	Factor carga %	Precio medio (MXN)
MAY	24	10	3,451	96.30	32.10	4.1964
JUN	24	10	3,411	95.00	26.32	4.2318
JUL	24	9	2,856	97.60	22.04	4.3649
AGO	24	8	2,767	98.22	36.03	4.2845
SEP	24	8	2,671	98.47	26.50	4.3771
OCT	24	8	2,730	98.57	21.54	4.3333
NOV	24	8	2,635	98.28	25.24	4.4095
DIC	24	8	2,610	99.01	22.66	4.4201
ENE	25	7	2,366	98.50	18.12	4.3230
FEB	25	9	2,864	97.84	23.40	4.4816
MAR	25	8	2,733	98.24	43.13	4.3545
ABR	25	8	2,395	98.76	86.03	4.1149
MAY	25	9	2,859	95.11	33.09	4.5234



Datos Fiscales del Receptor Cadena Original Este documento es una representación impresa de un CFDI PPD

RFC: FGR0003285U0 Razón Social: FUNDACION GONZALO RIO ARRONTE I A P Regimen Fiscal: Personas Morales con Fines no Lucrativos Uso CFDI: Gastos en general CP: 01010 AC Folio: 000283003612 Folio Fiscal: 412P2DF3-18B1-44A2-B8F2-11C7DE5D7006 N. Certificado del SAT: 0000100000700926429 No. certificado del OSD: Fecha y hora de certificación: 2025-05-20T10:06:50 Unidad de medida: kWh
||1:1|12F2DF3-18B1-44A2-B8F2-11C7DE5D7006|2025-05-20T10:06:50|Ea1zTA2/3B23kdWtaus1B6rYR9wVvGvIBOCIm3vmyjympcHswHKAK5OS1rhBJ9XwUc4X4+5QL7o12lk2YmWwN4Hlzf3QRCQwIPWnZGoAAMMZmrTxoHQLASHws6Mn34ueEZI/+Up8FI0w/C4TIRWMSdtG4a7+UoKvIPV6fa8V2M/YxocUmsrCu8ubLLYQsf5D541mcy8B1EFPmclng7Xlw==|k3i8iaCoL3NegV2qY6ZdJAm0DVO8m1uou779X7DGoXW2Wfa9vSkdtJKVS/kmWNsbwLTD69XNPIR4ym38M/ZWGdQ2e/Vc2gaSVLPsNgqS/Y9nNITzEAFk73C3Mqd9vXsz11TbQAgaaogGbumfZSD9/5T7p69XW+Xk9c1oU7/pXKcEW6smCsuQWovPmy1917lg/chfInlUDJnehjif4xLgdpGoLUlWuUDJ+JT8ex3pD8PD/JqInBZJS1k9x+1s8MbWvqs33uNNq8B72oyPLCTGh+BHyRAsnVpCMldzXyVvFrXniUztCGZpYmyS22VHYzOc+4S81XzoQ==|0000100000700926429||
Ea1zTA2/3B23kdWtaus1B6rYR9wVvGvIBOCIm3vmyjympcHswHKAK5OS1rhBJ9XwUc4X4+5QL7o12lk2YmWwN4Hlzf3QRCQwIPWnZGoAAMMZmrTxoHQLASHws6Mn34ueEZI/+Up8FI0w/C4TIRWMSdtG4a7+UoKvIPV6fa8V2M/YxocUmsrCu8ubLLYQsf5D541mcy8B1EFPmclng7Xlw==|k3i8iaCoL3NegV2qY6ZdJAm0DVO8m1uou779X7DGoXW2Wfa9vSkdtJKVS/kmWNsbwLTD69XNPIR4ym38M/ZWGdQ2e/Vc2gaSVLPsNgqS/Y9nNITzEAFk73C3Mqd9vXsz11TbQAgaaogGbumfZSD9/5T7p69XW+Xk9c1oU7/pXKcEW6smCsuQWovPmy1917lg/chfInlUDJnehjif4xLgdpGoLUlWuUDJ+JT8ex3pD8PD/JqInBZJS1k9x+1s8MbWvqs33uNNq8B72oyPLCTGh+BHyRAsnVpCMldzXyVvFrXniUztCGZpYmyS22VHYzOc+4S81XzoQ==

Instancias y recursos a disposición de los usuarios para atender quejas:

¡AVISO IMPORTANTE!



- Corte a partir de 02 JUN 2025.
- Para ahorrar energía, realiza mantenimientos periódicos para optimizar la eficiencia eléctrica de tus equipos.
- Nuestro compromiso es seguir conectados contigo.
- Servicio a Clientes Telefono 071.
- Tu comprobante fiscal es emitido por Comisión Federal de Electricidad con el RFC CFE 370814Q10

Conoce los servicios de los diferentes suministradores: <http://usuariocalificado.cre.gob.mx/UsuarioCalificado/ListadoSuministrador>

TAMBIÉN PUEDES PAGAR TU RECIBO EN:



Banco del Bienestar, Bancomer, Inbursa, Santander, Banamex, Banjercito, Scotiabank, HSBC, CIBanco, Afirme, Multiva, Banco del Bajío, Banco Azteca, BanCoppel.
Son más de 100,000 establecimientos autorizados, consulta el portal cfe.mx en la sección medios de pago.